A thick black L-shaped frame surrounds the text. The top horizontal bar is on the left, the left vertical bar is on the left, and the bottom horizontal bar is on the right.

ПРОМЫШЛЕННОСТЬ ЛЕНИНГРАДА:

работа в блокированном городе и эвакуация

Индустрия Ленинграда накануне войны

Накануне войны Ленинград являлся одним из крупнейших индустриальных центров СССР. Его предприятия вырабатывали трактора и промышленные станки, паровозы и вагоны для народного хозяйства. Город на Неве производил также большую часть военной продукции для РККА.

В целом, к началу 1941 г. в Ленинграде насчитывалось более 600 тыс. рабочих крупной промышленности. Среди ленинградских предприятий выделялись заводы-гиганты: «Большевик» (№232), Кировский, Ижорский, Металлический им. Сталина (№ 371), Невский им. Ленина и многие другие.



Начало войны

С первых дней войны началась мобилизация рабочих на фронт и подготовка к эвакуации предприятий. Военные предприятия нарастили выпуск продукции для Красной армии.



Эстонские бойцы на проспекте 25-го Октября
Август 1941 г.

ЦГАКФФД СПб Ар 7355

19.У1.11342

Сов.секретно

120

УТВЕРЖДАЮ:
ЗАМ. НАРОДНОГО КОМИССАРА
ОТДЕЛА С/О МАШИНОСТРОЕНИЯ

г. С. ПЕТЕРБУРГ

№ 100/1941

30/07-41
№ 1 58750

СУТОЧНЫЙ ГРАФИК
выпуска танков «КВ» по Кировскому заводу на
июль месяц 1941 г.

Числа месяца	Суточное задание по слане военпреду под постройку танков «КВ» / в штуках /
1	4
2	4
3	4
4	4
5	4
6	4
7	4
8	4
9	4
10	4
11	4
12	4
13	4
14	4
15	4
16	4
17	4
18	4
19	4
20	4
21	4
22	4
23	4
24	4
25	4
26	4
27	4
28	4
29	4
30	4
31	4
ВСЕГО:	100

ЗАМ. НАЧАЛЬНИКА ВОЕННОГО ОТДЕЛА
НКМ: Доршкевич

Л.2 экз.
Л. Вагина,
10/07/41

Суточный график выпуска Кировским заводом
танков «КВ» на июль 1941 г.

ЦГА СПб. Ф. 1788. Оп. 27. Д. 153. Л. 120.

Мобилизация ленинградских рабочих

В ходе массовой мобилизации и эвакуации промышленности Ленинграда численность промышленных рабочих сократилась на 70%. Места ушедших мужчин, занимали старики, женщины и дети.



Кузнец Кировского завода И.Н.Бобин беседует с товарищем по цеху кузнецом Т.А.Романовым
Июль 1941 г.
ЦГАКФФД СПб Ар 20710

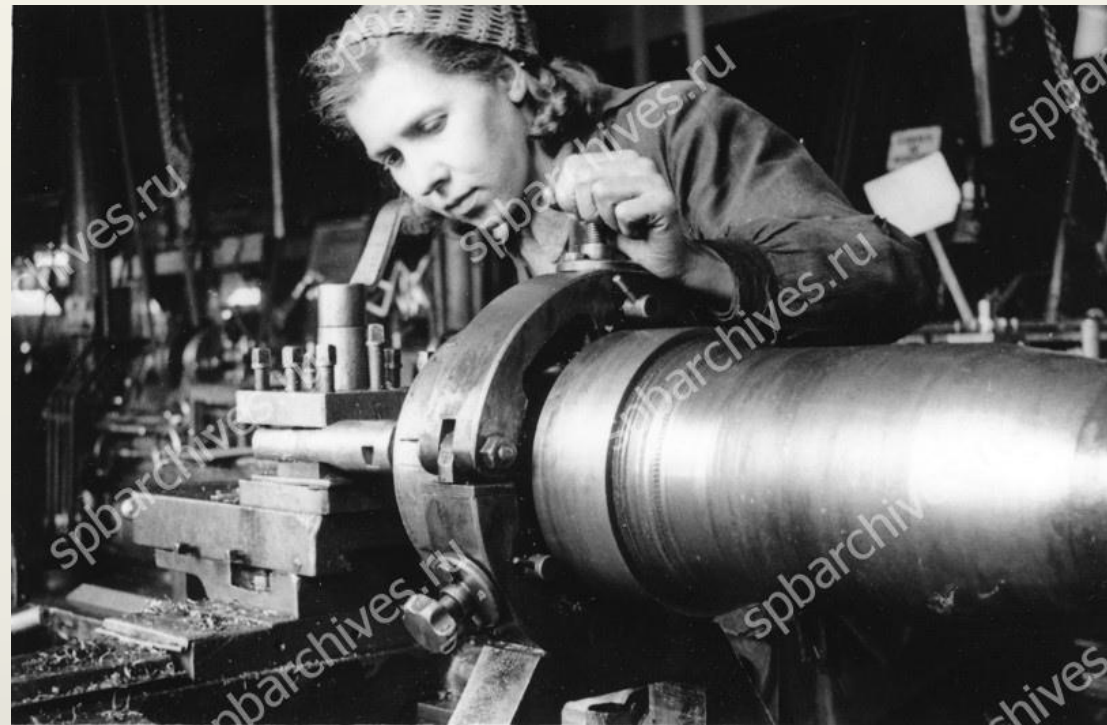

Токарь Н-ского завода Моисеенко Л.М., соревнующаяся со своим сменщиком и выполняющая дневное задание до 220 процентов, за работой ЦГАКФФД СПб. Ар. 19714

Только с Кировского завода из 36,8 тыс. работавших вглубь страны для налаживания военного производства были направлены 17 тыс. производственных рабочих.

ОСОБАЯ ПАПКА

РАСЕКРЕЧЕНО
Совершенно секретно

Опросом членов бюро Горкома

(Прот. № 45 п. в.с. от 22. июня 1941 г.)

Шифр

О продлении рабочего дня на оборонных предприятиях г. Ленинграда.

Просить СНК СССР разрешить перевести на 11 часовой рабочий день следующие предприятия г. Ленинграда:

1. Наркомат авиационной промышленности.

- | | |
|----------------|----------------|
| а) завод № 23 | з) завод № 278 |
| б) завод № 47 | к) завод № 379 |
| в) завод № 133 | г) завод № 380 |
| г) завод № 162 | л) завод № 381 |
| д) завод № 218 | м) завод № 387 |
| е) завод № 224 | н) завод № 388 |
| ж) завод № 234 | о) завод № 451 |

2. Наркомат боеприпасов.

- | | |
|--------------|----------------|
| а) завод № 4 | в) завод № 77 |
| б) завод № 5 | г) завод № 522 |

3. Наркомат вооружения.

- | | |
|----------------|----------------|
| а) завод № 7 | д) завод № 354 |
| б) завод № 232 | е) завод № 357 |
| в) завод № 349 | ж) завод № 371 |
| г) завод № 350 | |

4. Наркомат тяжелого машиностроения

- | |
|-----------------------|
| а) Кировский завод |
| б) завод имени Ленина |
| в) завод имени Кирова |

5. Наркомат станкостроения.

- | | |
|--------------------------------------|---|
| а) завод имени Свердлова | д) Абрамский завод "Ильич" |
| б) Печролит | е) Завод револьверных станков и автоматов |
| в) Станкостроительный завод "Ильич". | ж) завод Гидропривод |
| г) "Красный Инструментальщик" | з) Завод имени Боскова. |

6. Наркомат общего машиностроения.

- | | |
|---------------------------|-------------------------|
| а) завод им. Карла Маркса | в) завод Макса Гельца |
| б) завод Энгельса | г) Завод имени Матвеева |

(см. сл. стр.)

Результаты голосования:

В.М.

Выписки т.т.:

ОСОБАЯ ПАПКА

РАСЕКРЕЧЕНО
Совершенно секретно

Опросом членов бюро Горкома

(Прот. № _____ п. _____ от _____ 193 г.)

Шифр

7. Наркомат среднего машиностроения.

- | |
|------------------------|
| а) завод № 174 |
| б) Карбюраторный завод |
| в) Мотоциклетный завод |

8. Наркомат цветной металлургии.

- | |
|------------------------------|
| а) Завод "Красный Выборжец". |
| б) Завод Ворошилова. |

9. Наркомчермет.

Завод им. Молотова.

10. Наркомсупром.

- | | |
|-------------------|----------------|
| а) Ижорский завод | г) завод № 181 |
| б) завод № 212 | д) завод № 206 |
| в) завод № 209 | |

11. Наркомат электропромышленности.

- | | |
|------------------------|--------------------------|
| а) Завод "Электросила" | д) Завод № 210 |
| б) Завод "Электрик". | е) завод № 211 |
| в) Завод "Севкабель" | ж) Завод "Красная Заря". |
| г) Завод № 208 | |

Результаты голосования:

К. Ковалев-за (подпись)

Выписки т.т.:

Дана генералом + адрес г. Вильяма

Решение Ленинградского Горкома
ВКП(б) о продлении рабочего дня на
оборонных предприятиях города
22 июня 1941 г.

ЦГАИПД СПб. Ф. 25. Оп. 2а. Д. 140. Л.
10-10а.

Начало блокады Ленинграда

7-с

Приложение

СПИСОК
ПРЕДПРИЯТИЙ, ПОДЛЕЖАЩИХ ВРЕМЕННОМУ ПЕРЕВОДУ В СЕВЕРНЫЕ РАЙОНЫ г. ЛЕНИНГРАДА.

№ п.п.	Наименование предприятий	Куда переводится	Какой вид производства переводится	Остается работать на заводе	Переводится на склад	Примечание
1	2	3	4	5	6	7
1.	Ижорский завод	На завод "Центролит" и завод "МОПР".	1. Трубопрокатное пр-во 2. Вренирование автомоб. 3. Кузнечное пр-во	Марганцевые печи	Сталепрокат. Листпрокат. Пр-во и термическая обработка.	
2.	Завод № 232 "Большевик"	На завод № 380	1. Пушка "К" 2. Р.О.Ф.С.-132 3. Ремонт артиллерии	Зол металлургия		
3.	Завод № 47 и № 387 (Гомбавл № 2)	На завод № 23	1. Ремонт самолетов 2. Р.С. М-8			
4.	Завод № 379	На завод № 234 (Кушелевка).	1. Установка Р.О. 2. Р.С. М-8			
5.	Завод № 496 (Лейметаллург)	На завод № 381 филиал № 1.	1. Литье М-8 2. Литье "КВ" 3. Жароупорная сталь		3 печи	
6.	Завод им. Бгорова	На завод "Вулклад"	1. Детали РОФС-132 2. Передки пушки "К" 3. Кухни 4. Аппараты		Кузница и часть механич. оборудования.	

Список предприятий Ленинграда, перемещенных из южных районов города 20 сентября 1941 г.
ЦГА СПб. Ф. 7384. Оп. 36. Д.63 Л. 7а.

Начавшаяся с 8 сентября 1941 г. блокада Ленинграда превратила в крепости заводы южных районов города. Часть производства переносилась в северные районы Ленинграда. Из рабочих создавались отряды ополчения и рабочие батальоны.



Строевые занятия рабочего батальона Н-ского завода Выборгского района (панорама из 2-х снимков) 20 сентября 1941 г. Фрагмент.
ЦГАКФФД СПб. Ар 33446.

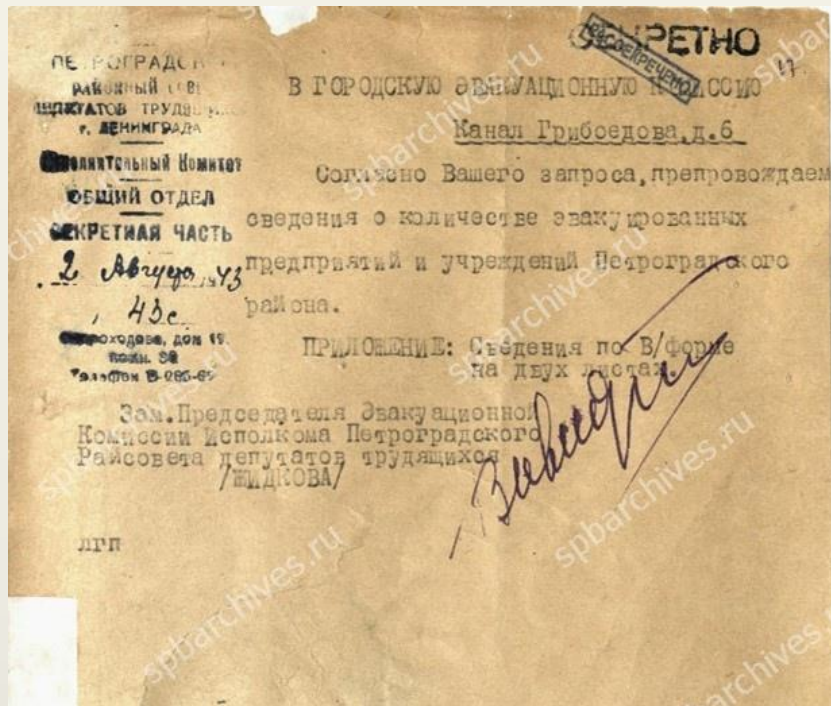

Препроводительная записка к справке о заводах, эвакуированных из Петроградского района Ленинграда
ЦГА СПб. Ф.330. Оп. 1. Д.3. Л. 17.

«Мы были готовы к тому, чтобы воевать, и отправили с завода всех не способных принять участие в защите своего завода – женщин, больных, стариков. На заводе остались здоровые мужчины. Завод представлял собой воинскую часть, во главе которой стоял директор. У нас были патрули, на вышке дежурили бойцы МПВО».

Директор Кировского завода в 1941 г. Г.М. Нестеров.

СЕКРЕТНО

СВЕДЕНИЯ
в городскую эвакуационную комиссию от Петроградского Райисполкома депутатов трудящихся.

Наименование предприятия	Дата эвакуации	Место	Количество
1	2	3	4
Завод № 212	Уч-1941г.	г. Свердловск	55 ч.
" "	29/УП-42г.	г. Москва	899 "
" "	30/УП-42г.	г. Свердловск	10 "
Итого:			934 ч.
Завод № 218	22/УП-42г.	Московская область д. Раменское.	1639 чел.
" "	29/УП-42г.	" "	269 "
" "	30/УП-42г.	" "	495 "
Итого:			2422 чел.
Завод "Слекарик"	30/УП-42г.	Свердловская обл. г. Чебоксары.	173 чел.
" "	1/Уч-42г.	Свердловская обл. г. Баранга	158 "
" "	10/Уч-42 г.	Свердловская обл. г. Чебоксары	157 "
" "	11/Уч-42г.	Свердловская обл. пос. "Новая Ушка"	143 "
" "	12/Уч-42г.	Свердловская обл. г. Чебоксары	157 "
" "	20/Уч-42г.	" "	157 "
" "	5/Уч-42г.	" "	158 "
Итого:			1113 чел.
З-д "Красногвардеец"	14/Уч-42г.	Свердловская обл.	127 чел.
" "	15/Уч-42г.	" "	150 "
" "	16/Уч-42г.	" "	123 "
" "	20/Уч-42г.	" "	150 "
" "	20/Уч-42г.	" "	4 "
Итого:			554 чел.
Завод "Знания Труда"	24/УП-42г.	Свердловская обл. г. Уральск.	80 чел.
" "	9/Уч-42г.	" "	61 "
Итого:			141 "
Новотроицкий двор	4/УП-42г.	г. Красномск	40 чел.
" "	22/УП-42г.	" "	37 "
Итого:			117 чел.

Сведения об эвакуированных из Петроградского района Ленинграда заводах
ЦГА СПб. Ф.330. Оп. 1. Д.3. Л. 18.

Личные карточки

ЛИЧНАЯ КАРТОЧКА Раб. № 808-С

И. В. Т. П. ЗАВОД № 23 Ленинград

Фамилия Леошин Образование Уч. закл.
 Имя Леонид Отчество Михайлович По окончании Карг. Ч. 2 Кин. Шк. 1923

Дата рождения 1910 Место рождения Карг. Ч. 2 Кин. Шк. 1923
 Образоват. уст. стаж 1929 Область г. Иваново-Вознесенск Какие знает языки _____
 Стаж авиации 6 мес Сельсовет _____ Др. _____ Село _____
 Где учится Завчм. ин-т

Специальность Техник-констр Какие знает специальн. Товаровед Семейное положение женат
 Количество иждивенц. _____
 Последнее место работы Р.Б. уч. Д. Мет
 при Литгос Должность отм. констр.

Профсоюз авиаробот Партийность б/п Отн. к военн. службе По советв. П. В. О. _____
 № инд. 004221 № билета 8/17 Род войск военн. Причина увольнения _____ Прох. _____
 Стаж 1930 Стаж _____ Категория Р. 67 Должность инженер Не прот. _____
 Преб. в до. парт. _____

Документы личности _____ Движение по службе _____
 № инд. 535989 № докум. 18019 № докум. 16/х-10

Основание	Дата	Должность	Место службы	Разряд или оклад	Раб. №
22/11-37	конструктор	11 авиа	600 руб		
с 1/11-38	2-й помощник	Р.К.О.			
1/11-38	конструктор	—	800 руб		
1/11-39	конструктор	СКО	1200 руб		
1/11-39	конструктор	Р.К.О.	600 руб		

Подпись Карповка Адрес _____
 Национальность русский Улица Карповка д. № 36 кв. № 17 Тел. № _____
 Район _____



авиация №1 Раб. № 808-145-4

Город _____ Место служ. _____
 Преднее _____
 Мехискум _____
 Место служ. _____
 и др. самолетоств.

Служба..

№	Место работы	Разряд или оклад	Раб. №
24/11-37	Конструктор	СКО	
12-41	Нал. отряд	1500 руб	808
Уволен 1/5-1941	Влет	Карповка 8	
1/5-41	Ст. техник	Рембазы	900
			145 руб

2* модификация самолета и 10 дней авиации
 Поисково 2/11-42

по сов. дел. _____
 Документы личн. _____
 № инд. _____
 Дата выдачи _____
 Адрес _____
 Улица Карповка д. № 36 кв. № 17
 тел. № _____ район _____

ЦГА СПб. Ф.1629. Оп.4. Д.782. Л.3.4.

Мобилизация в армию, в народное ополчение, эвакуация 133 крупнейших предприятий, страшные дни блокады с голодом и обстрелами города привели к резкому сокращению рабочего населения Ленинграда.

Представляем личные карточки работников авиационного завода № 23, на базе которого после эвакуации в 1941 г. были созданы ремонтные базы. Особый интерес представляют приписки к документам в правом нижнем углу карточек – они проливают свет на дальнейшую судьбу некоторых ленинградцев.

Зав. ф. № 293 6

ЛИЧНАЯ КАРТОЧКА

Раб № 141

Фамилия <u>Ларина</u>		Образование				
Имя <u>Анна</u> Отчество <u>Архиповна</u>		Что окончила <u>неграмот.</u>				
Дата рождения <u>1891.</u>	Место рождения	Специальность				
Подданство <u>СССР</u>	Область <u>Орловской</u> Район <u>Крамского</u> Сельсовет	<u>сталинский</u>				
Национальность <u>русские</u>	дер. <u>Высокое</u> село					
Последнее место работы <u>Медведева гр. №3.</u>		Движение по службе				
Должность <u>сталин.</u>		Дата	Должность	Место работы	Разряд или оклад	Раб. №
Причина увольнения <u>перешла на завод №23 16/12/41.</u>		Семейное положение <u>одиночка</u>		<u>16/12/41</u>	<u>сталин. 14</u>	
		Количество пждивенцев <u>—</u>		<u>14/12/41</u>	<u>п/сидящая 14</u>	<u>2 р/с</u>
Документы личности <u>ИВ-128. 540030</u>		Партийность				
Кем выдан <u>Юлия Мич</u>		<u>Др.</u>				
Дата выдачи <u>по 11/12 452</u>		<u>на 15/12/41 не</u>				
с. пидрица адрес		<u>сталинские 22</u>				
Улица <u>Кирочная</u>		д. № <u>12</u>		кв. № <u>47</u>		
Тел. №		Район <u>Дзержинский</u>				

В ходе эвакуации из Ленинграда, производившейся в чрезвычайно сложных условиях, многие люди «терялись». Сегодня ведется кропотливая работа архивистов по выяснению судеб тысяч ленинградцев, отправленных из города на Неве в восточные и южные районы СССР.

Проведенный 15 декабря 1942 г. единовременный учет трудящихся заводов и строительных учреждений показал, что численность производственных рабочих в Ленинграде составила всего 100 тыс. человек.

ДУБЛИКАТ *Исходный документ* *См. в Р.Б.БАЗА № 1 10*
ЛИЧНАЯ КАРТОЧКА *Форма № 15*
 Раб. № *5318*

Фамилия <i>Лантис</i>	Образование	
Имя <i>Михаил</i> Отчество <i>Макарович</i>	Что окончил <i>3 кл. 4 м.</i>	
Дата рожд. <i>1877</i>	Место рождения	
Общ. тр. стаж	Область <i>Удмуртская</i> район <i>Березинский</i>	Какие знает языки
Стаж авиации	Сельсовет <i>Зубово</i> дер. <i>Зубово</i>	Где учится
Специальность <i>извозчик</i>	Какие знает спец.	Семейное положен.
	Колич. иждивенцев	Последнее место работы
Профсоюз <i>тракторист</i>	Партийн.	Отн. к воинск. сл.
№ бил. <i>5302</i>	№ билета	Род войск
Стаж <i>с 1920</i>	Стаж	Категория
	Преб. в др. н.	Должность
Документы личности		Судимость
Наименование документа	Когда	Основание
Кем выдан	За что	Дата
Дата выдачи	Результат	Должность
Поддаство <i>ССР</i>	Улица <i>Давыдовская</i>	Место работы
Национальность <i>русский</i>	д. № <i>103</i> кв. № <i>3</i> Тел. №	Разр. №
	Район <i>Ижевский</i>	Раб. №

И. В. О.

ЦГА СПб. Ф.1629. Оп.4. Д.782. Л.10.

Л **ЛИЧНАЯ КАРТОЧКА** *Форма № 15*
 Зав. ф. № 293 *13*
 Раб. № *3544*

Фамилия <i>Лебедева</i>	Образование	
Имя <i>Надежда</i> Отчество <i>Сергеевна</i>	Что окончил <i>7 м.</i>	
Дата рождения <i>1904</i>	Место рождения	
Область <i>Костромская</i>	Специальность	
Поддаство <i>ССР</i>	Район <i>Валдайского</i>	
Национальность <i>Рус.</i>	Сельсовет <i>Быхово</i>	
дер. <i>Быхово</i>	село	
Последнее место работы <i>На иждивении родителей</i>	Должность	Движение по службе
Причина увольнения	Семейное положение <i>девич.</i>	Дата
	Количество иждивенцев	Должность
Документы личности	Партийность	Место работы
Кем выдан <i>11-ПС 329524</i>		Разряд или оклад
Дата выдачи <i>129 июля 1940</i>		Раб. №
Адрес		
Улица <i>Роме Мокеевская 10</i>		
Тел. №	Район <i>Ижевский</i>	

ЦГА СПб. Ф.1629. Оп.4. Д.782. Л.13.

6074 **ЛИЧНАЯ КАРТОЧКА** *Форма № 15*
 Раб. № *1256*

Фамилия <i>Лебедева</i>	Образование	
Имя <i>Светлана</i> Отчество <i>Петровна</i>	Что окончил <i>8 кл.</i>	
Дата рожд. <i>26/12/1923</i>	Место рождения	
Общ. тр. стаж	Область <i>Ленинград</i> район	Какие знает языки
Стаж авиации	Сельсовет	Где учится
Специальность	Какие знает спец.	Семейное положен.
		Колич. иждивенцев
Профсоюз	Партийн. <i>др.</i>	Отн. к воинск. сл.
№ бил.	№ билета	Род войск
Стаж	Стаж	Категория
	Преб. в др. н.	Должность
Документы личности		Судимость
Наименование документа	Когда	Основание
Кем выдан <i>1-ПК 579523</i>	За что	Дата
Дата выдачи <i>10/11/1939</i>	Результат	Должность
Поддаство <i>ССР</i>	Улица <i>Языково пер.</i>	Место работы
Национальность <i>Рус.</i>	д. № <i>29</i> кв. № <i>1</i> Тел. №	Разр. №
	Район <i>Ижевский</i>	Раб. №

ЦГА СПб. Ф.1629. Оп.4. Д.782. Л.14.

Работа в блокадном городе

НКСП — СССР

ЗАВОД № 181

ЛЕНИНГРАД 2, почт. ящик № 696
Телеф. Ленинград—Сданг 11

ТЕЛЕФОНЫ: Директор Г-2-01-08; Управделами Г-2-41-01;
Ком. директор Г-2-15-10; Снабжение Г-2-15-09

ИШ № _____ дата _____ ИШ № 111с дата 28/11/41

В ОТДЕЛ ТОРГОВЛИ ЛЕНГОРИСПОЛКОМА
тов. БОРДОВУ
Здесь.

Для бесперебойной работы цехов и отделов завода, прошим Вашего распоряжения об отпуске 200 кгр. свечей.
Частое отсутствие тока в связи с последними событиями, создает напряженность на производстве в выполнении фронтных заказов ИШ ежедневной сдачи.
Во время отсутствия тока /а исправление его возможно только при естественном свете/ на некоторых участках производства, где невозможно пользоваться освещением лампы "летучей мыши", за отсутствием свечей работа приостанавливается.
Одновременно прошим отпустить свечки, согласно прилагаемого технического расчета потребности производства.

Зам. директора завода: *[Подпись]*
Начальник снабжения: *[Подпись]*

Отпечатано в 2-х экз.
Экз. № 1 - адресату.
Экз. № 2 - в дело № _____
152 БК 24/ХІ-41 г.-

24/ХІ-41

Подшить в дело № _____

«В Больших промерзших цехах слабые от голода люди вручную разбирали и собирали тяжелые металлические детали, узлы, моторы. Работали при свете факелов и «коптилок», время от времени грея около слабого, дымного огня заоченевшие, негнущиеся пальцы. Ремонт, как правило, был срочным».

Из книги А.Р. Дзенискевича «Накануне и в дни испытаний: Ленинградские рабочие в 1938-1945 гг. Л., 1990».

Письмо руководителей завода № 181
в отдел торговли Ленгорисполкома
о выделении свечей для освещения
производственных помещений
28 ноября 1941 г.
ЦГА СПб. Ф. 7082. Оп. 1. Д. 22. Л. 158.

СССР
НКВМФ
УПОЛНОМОЧЕННЫЙ
АРТИЛЛЕРИЙСКОГО УПРАВЛЕНИЯ
НКВМФ
в Ленинграде
31 декабря 1941 г.
№ 2110
ЛЕНИНГРАД, Мичуринская, 1.
Тел. В-1-69-29.

ДИРЕКТОРУ ОРДЕНА ЛЕНИНА ЗАВОДА

"БОЛЬШЕВИК" т. КЛАВУТЬ И.С.
Копия: СЕКРЕТАРЮ ПАРТКОМА ЗАВОДА
тов. МИХАЙЛОВУ.

За последнее время в практике работы завода имеет место ряд случаев, когда действия отдельных ответственных работников завода направлены не на ускорение выпуска ремонтируемых для фронта объектов, а напротив способствует затягиванию и прямому срыву сроков окончания работ, что совершенно неприемлемо и преступно.

Так например Нач. цеха № 3 т. БЕЛОВ в знак благодарности за питание, получаемое им на ремонтируемой батарее № 41 КВФ, по договору с командиром батареи выполнил ряд работ (разрезка погрязи и приварка площадки на земной платформе, изготовление и установка датчиков на тормоза основных платформ), несмотря на то, что имел от Ст.Военпреда и от меня лично категорическое запрещение производить таковые.

Произведя работы сверх объема требуемого ст. Военпредом, тов. БЕЛОВ не только нарушил основной принцип взаимоотношений между заводом и заказчиком, но и задержал почти на двое суток выход батареи на позиции.

Еще более безобразный факт имел место в самые последние дни. На ремонтируемую на заводе им. т. СТАЛИНА батарею № 31 была послана бригада рабочих цеха № 3 для производства работ по ремонту материальной части систем Б-18-2 серии. Бригада отработав два дня и не закончив работ вернулась на завод.

СЕКРЕТНО
ЗАВОД БОЛЬШЕВИК
ВХОД № 1

см. н/об.

- 2 -

На вопрос Военпреда о причине прекращения работ т. БЕЛОВ ответил, что рабочие ушли потому, что на батарее их не кормят.

Подобные заявления со стороны руководителей цеха № 3 имели место и ранее. Так например 7-го ноября с/г. на крайне нужных работах не были оставлены рабочие ввиду на то, что по моей просьбе директором завода было дано об этом указание. Этот срив работ по ремонту фронтных объектов и целый ряд ему подобных Начальник цеха № 3 т. БЕЛОВ и его заместитель т. ВУГАЧЕНКО объясняют неосведомленными и отсутствием достаточного питания рабочих.

Неудивительно, что при таком отношении к делу батарея № 28 ремонтировалась на заводе с 10-го по 28-ое декабря, а батарея № 24, с 8-го декабря до сих пор стоит на заводе, и ремонт ее не закончен.

Характерно, что в ответ на презенции представителей контрольно-приемного аппарата АУ ВМФ, призванных и обязанных контролировать работу промышленности, выполняющую заказы фронта, Нач. цеха № 3 т. БЕЛОВ, и его заместитель т. ВУГАЧЕНКО отвечают грубостями, грозят выгнать Военпредов из цеха, не допускать их в кабинет и т.д., и этим создает обострение, никому ненужное и вредные взаимоотношения между заводом и контрольно-приемным аппаратом.

Из указанного явствует, что актурические тенденции в цехе № 3, исходящие в первую очередь от руководства цеха зашли настолько далеко, и приняли такие размеры, что я вынужден ставить перед Вами вопрос о немедленном привлечении к суровой ответственности руководителей цеха № 3, потерявших лицо советских командиров производства, задача и призвание которых заключается в самоотверженной работе для фронта, невзирая на трудности и лишения, переживаемые в настоящий момент промышленностью Ленинграда.

Одновременно ставлю Вас в известность, что вначале войны завод обратился ко мне с просьбой о составлении и представлении отчетной калькуляции на оплату работ произведенных заводом для ВМФ, не по каждой работе в отдельности, как это было в мирное время, а ежемесячно. Указанная просьба завода была удовлетворена, и оплата работ с июля по октябрь месяц произведена по способу удобному для завода.

Однако, при наличии приведенных выше фактов оплата ежемесячно ставит меня перед необходимостью оплачивать работы, произведенные по самостоятельному решению отдельных работников завода или третьих лиц, не имеющих вовсе никакого отношения к работам, производимым по заказам ВМФ.

- 3 -

Подобное положение считаю совершенно неприемлемым и настоятельно предупреждаю Вас, что дальнейшее производство ежемесячной оплаты может быть сохранено только при условии:

- предоставления отдельной калькуляции на ремонт батарей № 41 с исключением из нее сумм, определяющей стоимость несанкционированных Ст.Военпредом работ, и отнесения таковой за счет виновников.
- издания специального приказа по заводу воспрещающего руководителям цехов и отделов самовольное производство работ без согласия Ст.Военпреда.

В случае невозможности по каким либо причинам выполнить указанное, вынужден потребовать предоставления на оплату отчетных калькуляций, составленных на каждую работу в отдельности.

О всех принятых Вами мерах и решениях по затронутым вопросам прошу поставить меня в известность.

ВРИД. УПОЛНОМОЧЕННОГО АУ ВМФ
ВОЕНПРЕД 2-го БАНГА
МИСОВСКИЙ.

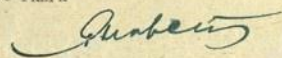

Отп. в 2-х экз.
№ 1 в адрес.
№ 2 в дело.
ст.

Письмо уполномоченного артиллерийского управления Наркомава Военно-морского флота в Ленинграде директору завода «Большевик» о халатном ремонте артиллерийских орудий
31 декабря 1941 г.
ЦГА СПб. Ф.1275. Оп.11. Д.319. Лл.8-10.

29

С. С. С. Р.

Орден ЛЕНИНА
Государственный Союзный Машиностроительный
завод «БОЛЬШЕВИК»

Ленинград, 12, почт. якт. № 8322. Для телеграмм: Ленинград—Сталь

Имя индекс Дата Имя индекс *1282* Дата *19/2*

ВОПРОС:

Развертывание производства Ленинградской промышленности, которое должно начаться с прорыва вражеской блокады, требует в первую очередь развертывания производства (особенно металлургического) завода «Большевик», т.к. он в настоящее время будет являться по некоторым видам материалов единственными ее поставщиком. Это требует от завода сохранения и дальнейшего совершенствования производственного оборудования и квалифицированных рабочих и инженерно-технических кадров для того, чтобы при крайней необходимости завод смог удовлетворить запросы промышленности нашего города. В настоящее время оборудование поддерживается в боевом или близком к боевому состоянии, положение же с квалифицированными рабочими значительно хуже. На сегодняшний день, как это видно из прилагаемых при этом таблиц, произведено только на 50-55 %, при этом по основным квалификациям этот процент значительно ниже, например: печники 40 %, молотильники 17 %, заготовщики 9 %, фрезеровщики 11 %, зуборезчики 7 %, ривальтеры 17 %, колочные штамповщики 0 % и т.д. Если предположить, что количество рабочих специальностей выросло бы, то процент обеспечения повысился бы до 60-70, остается для некоторых профессий очень низким. Например горючая штамповка обеспечена при этом удельно кадрами только на 40 %, токарами выделочн./прод. станков на 40 %, проводниками-лифтовыми на 43 % и т.д.

Как вытекает из указанных выше материалов вопрос о сохранении квалифицированных кадров завода на сегодняшний день стоит с необычайной остротой и требует безотлагательного его решения, которое, по моему мнению, мыслятся только в следующем виде:

30

а) Выделение заводу «Большевик» одной тысячи пайков, равных пайкам для больных, находящихся в стационарах. Эти пайки будут доставляться этим квалифицированным рабочим, которые лежат дома больными;

б) Вывоз из Ленинграда здоровой части квалифицированных рабочих и ИТР за линию фронта, где они могут быть организованно использованы на лесозаготовку, сельских, погрузочно-разгрузочных и иных работах и по улучшению положения в Ленинграде возвращены в завод.

Пожалуйста, об этом по Вашему сведению, хочу еще раз обратиться внимание на необходимость скорейшего принятия решения по этому вопросу.

Проект завода: *М. Клавейт* (Клавейт).

Отпечатано 3 экз.

№ 1-3 - в адрес.
 № 3 - в дело.
 Мопол. Клавейт.
 16/II-43 г. № 97.
 км.

1-й ОТДЕЛ
 ОРДЕНА ЛЕНИНА ЗАВОДА
 «БОЛЬШЕВИК»
 Черновой материал уничтожен
 (подпись) *В. Давид*
19/2

*1 экз
 на похозяйство
 слонор по ук. товариш
 уничтожен*

*В. Давид
 2/19/43*

4

КАРТОЧКА
 НА ХЛЕБ
 НА ДЕКАБРЬ 1941 г.

Имя: *Тарасов*
 Кв. №: *Одесский*

Карточка при себе на все время работы

31	30	29	28	27	26	25	24	23	22	21	20	19	18	17	16	15	14	13	12	11	10	9	8	7	6	5	4	3	2	1
ХЛЕБ	ХЛЕБ	ХЛЕБ	ХЛЕБ	ХЛЕБ	ХЛЕБ	ХЛЕБ	ХЛЕБ	ХЛЕБ	ХЛЕБ	ХЛЕБ	ХЛЕБ	ХЛЕБ	ХЛЕБ	ХЛЕБ	ХЛЕБ	ХЛЕБ	ХЛЕБ	ХЛЕБ	ХЛЕБ	ХЛЕБ	ХЛЕБ	ХЛЕБ	ХЛЕБ	ХЛЕБ	ХЛЕБ	ХЛЕБ	ХЛЕБ	ХЛЕБ	ХЛЕБ	

Имя: *Тарасов*
 Кв. №: *Одесский*

Карточка при себе на все время работы

31	30	29	28	27	26	25	24	23	22	21	20	19	18	17	16	15	14	13	12	11	10	9	8	7	6	5	4	3	2	1
ХЛЕБ	ХЛЕБ	ХЛЕБ	ХЛЕБ	ХЛЕБ	ХЛЕБ	ХЛЕБ	ХЛЕБ	ХЛЕБ	ХЛЕБ	ХЛЕБ	ХЛЕБ	ХЛЕБ	ХЛЕБ	ХЛЕБ	ХЛЕБ	ХЛЕБ	ХЛЕБ	ХЛЕБ	ХЛЕБ	ХЛЕБ	ХЛЕБ	ХЛЕБ	ХЛЕБ	ХЛЕБ	ХЛЕБ	ХЛЕБ	ХЛЕБ	ХЛЕБ	ХЛЕБ	

Письмо директора завода «Большевик» с обоснованием выделения дополнительных продовольственных пайков для распределения истощенным квалифицированным рабочим в целях сохранения производства
 Не позже 19 февраля 1942 г.
 ЦГА СПб. Ф.1275. Оп. 11. Д.139. Лл. 29,30.

Рабочая карточка на хлеб.
 ЦГА СПб. Ф.8134. Оп. 3. Д.334.
 Л. 78.

Разрушения заводов

С В О Д К А		
о поражениях на Кировском заводе в результате воздушного налета противника 10/IX-41 года.		
ПО ПРИБЛИЖИТЕЛЬНЫМ ДАННЫМ.		
/ Начало бомбометания на заводе 22 ч. 55 м. /		
№	Место поражения.	Характер поражения.
1.	Между цехом № 12 и СД-2 у южного края.	Разорвалась бомба, в результате взрыва фугасная авиабомба замедленного действия, опущенная на парашюте, которая, примерно, через 10-15 мин. разорвалась.
2.	Цех № 12.	От взрывной волны легко пострадавших 12ч. и тяжело 1 чел.
3.	СД-2.	От взрывной волны фугасной авиабомбы ранено 4 чел.
4.	МХ-2, МХ-4, СД-2, СД-3, цех № 12, МХ-18, ДМЦ, УШ, ШИП, СИТО, угольный склад, нефтебаки.	От упавших зажигательных бомб произошло загорание, которое сразу же было ликвидировано.
5.	СД-1.	На цех упало 60 зажигательных бомб. В отдельных местах от них загорелся край, в двух местах крыша была разобрана, большинство стекол и рам в цехе выбито. Агратаги не пострадали. В цехе был пожар. Пострадавших нет.
6.	Салазочный участок МХ-3.	Ликвидировано 8 очагов загорания. На месте была оказана первая медицинская помощь 12-ти чел.
7.	МХ-7.	Во 2, 3 и 4 этажах повреждены стекла и рамы.
8.	СД-2.	На цех упало 7 зажигательных авиабомб. С восточной и западной стороны выбиты стекла и рамы, 3 человека пострадавших направлены в Полклинику.
9.	Ц.Р.Ц.	На цех упало 15-ть зажигательных авиабомб. Рамы, стекла и двери в цехе выбиты. Пострадавших от осколков стекол 3-ть человек.
10.	МХ-4.	На цех упало 11 зажигательных авиабомб. Пострадавших и повреждений нет.
11.	Термический цех.	На отделении цеха упало 20-ть зажигательных авиабомб.
12.	Технический Отдел.	От взрывной волны выбиты стекла лестничной клетки.
13.	Ш и П.	На цех упало 14-ть зажигательных авиабомб. От зажигательных бомб загорелась крыша. Один обожженный отправлен в Полклинику.
14.	Ц И Ц.	На цех упала одна зажигательная авиабомба. В цехе имеется незначительное количество разбитых стекол.
15.	Электро-Силовой цех.	Из подстанции и здания цеха упало 5-ть зажигательных авиабомб. Пострадавших и повреждений нет.
16.	Холодная Штамповка.	На цех упало 45-ть зажигательных авиабомб. От взрывной волны в помещении ПРД осыпался потолок, с восточной стороны вылетели стекла и рамы, с северной стороны вылетели рамы, стекла и повреждены фонари крыш. Пострадавших около 10-ти человек.
17.	Отдел № 4. / бытовое цеха № 10/	Под зданием упало 25-ть зажигательных авиабомб, пострадавших нет.
18.	Подотдел складского хозяйства.	На складские помещения упало 48 зажигательных авиабомб. Пострадавших нет.
19.	СБ-3.	На цех упало 15-ть зажигательных авиабомб. Пострадавших нет.
20.	6-ая Термическая.	На здание упало 10-ть зажигательных авиабомб. Пожарных по стов как на крыше, так и вокруг здания не было. Зажигательные бомбы были потушены пожарными постами сборки № 3.
21.	МХ-18.	На здание цеха упало 12-ть зажигательных авиабомб. С северной и южной стороны здания выбиты стекла и рамы. В Медпунктской вышиты стекла. Пострадавших - 2 человека.
22.	Заводуправление.	В районе здания сброшены 3 зажигательных авиабомб. От взрывной волны в здании выбито часть стекол.
23.	У К С.	На 1-м участке и участке механизации упало 10-ть зажигательных авиабомб. Пострадавших нет.
24.	Электро-Ремонтный цех.	На цех упало 24 зажигательных авиабомб.
25.	СД-2.	На цех упало 16-ть зажигательных авиабомб. От взрывной волны в северной части здания образовалась трещина. Пострадавших 3 человека.
26.	Отдел Топлива.	В районе Отдела Топлива упало до 200 зажигательных авиабомб. В здании цеха № 14 выбиты стекла, рамы и двери. Сметены с мест маслоустановки.
27.	Д М Ц.	На здание цеха упало 27 зажигательных авиабомб. В деревянном цехе одна из бомб упала между перекрытиями, отчего произошло загорание.
28.	С К З.	На участке свободной точки упала одна зажигательная авиабомба. От взрывной волны выбито 16 рам со стеклами.
29.	М Х - 2.	На цех упала 41 зажигательная бомба. Пострадавших - 6 чел. От взрывной волны в цехе выбиты рамы и стекла.
30.	Н К З.	На цех упало свыше 50-ти зажигательных авиабомб. От взрывной волны выбиты окна. Пострадавших - 1 чел. от осколка стекла.

В результате воздушного налета на завод было сброшено 4 фугасных авиабомб и 568 зажигательных авиабомб. Пострадавших 72 чел., из коих: 15-ть тяжело ранены и 57 - легко ранены.

НАЧАЛЬНИК КИРОВСКОГО ОБЪЕКТА МПВО - *Зальцман* / ЗАЛЬЦМАН /

2 экз.: - НАЧАЛЬНИК ШТАБА МПВО
 № 1 - Штаб 9-го КИРОВСКОГО ОБЪЕКТА - *Хмелик* / ХМЕЛИК /
 № 2 - в дело № 166.
 № 9178
 3/IX-41г.

1000 Кирова

Сводка о поражениях на Кировском заводе в результате авианалетов
10 сентября 1941 г.

ЦГА СПб. Ф.1788. Оп. 27. Д.190. Лл. 1-3.

А К Т

1-го сентября 1943 года. Гор. Ленинград.

Мы, нижеподписавшиеся: председатель комиссии по учету ущерба - уполномоченный завода им.Свердлова - **МУСАЛЬНИКОВ Петр Иванович**; члены комиссии: представитель от профсоюзной организации - главный бухгалтер **МЛЮБА Мария Александровна**, главный механик **БЕЛОВА Анна Петровна**, с участием эксперта заместителя главного механика завода # 371 им.Сталина - **КОВАНЬКО Владимира Дмитриевича**, составили настоящий акт об ущербе, причиненном немецко-фашистскими захватчиками и их сообщниками **СТАНКОСТРОИТЕЛЬНОМУ ЗАВОДУ** имени **СВЕРДЛОВА**, находящемуся в гор.Ленинграде, Свердловская набережная, д.29-а, авианалетами и арт.обстрелами. Комбардировками - 5/IX, 28/IX и 3/X-1941 г.; арт.обстрелами - 6/IV, 13/V, 20/VI - 1942 г. и 20/1- 1943 г.

I. СТОИМОСТЬ УНИЧОЖЕННОГО, РАЗРУШЕННОГО, РАЗГРАБЛЕННОГО И ПОВРЕЖДЕННОГО ИМУЩЕСТВА В ДЕНЕЖНОМ ВЫРАЖЕНИИ.

Виды уничтоженного, разрушенного, разграбленного и поврежденного имущества.	восстановительная стоимость полностью уничтожен, разрушен, разграбл. имущества в рублях.	Размер затрат, необходимых для восстановления, частично поврежден. имущества в рублях.	Общий размер ущерба в рублях. /гр.1+гр.2/.
1. Здания хозяйственного назначения.....	11081635.-	4292078.-	15373713.-
2. Жилые здания.....	-	267495.-	267495.-
3. Оборудование и транспортные средства.....	379948.-	-	379948.-
Итого:-	12061573.-	4559573.-	16621146.-

106

-2-

II. РАСХОДЫ, СВЯЗАННЫЕ С ЭВАКУАЦИЕЙ И РЕЭВАКУАЦИЕЙ.

Виды расходов.	Расходы по эвакуации	Расходы по реэвакуации.	ИТОГО
1. Расходы по переоборудованию зданий, демонтажу, транспортировке и монтажу оборудования на новом месте и другие вынужденные расходы, связанные с эвакуацией и реэвакуацией имущества предприятий, учреждений и организаций.	1297600.-	-	1297600.-
2. Зарплата за период вынужденного простоя в связи с эвакуацией и реэвакуацией, пособия, подъемные и расходы по перевозке рабочих и служащих.....	2148400.-	-	2148400.-
Всего:-	3446000.-	-	3446000.-
ВСЕГО ПО ЗАВОДУ им.СВЕРДЛОВА:			20037151.-

/Двадцать миллионов шестьдесят семь тысяч сто штыредесят один рубль/.

III. ПЕРЕЧЕНЬ ОТДЕЛЬНЫХ ВИДОВ РАЗРУШЕННОГО УНИЧОЖЕННОГО, РАСХИЩЕННОГО И ПОВРЕЖДЕННОГО ИМУЩЕСТВА.

№ п/п	Виды имущества /по номенклатуре/.	ед. изм.	Количество.	Стоимость причинен. ущерба.	Дополнительные сведения /для частично поврежденного имущества, указать размеры и характер повреждения/.
1	2	3	4	5	7
I.	З Д А Н И Я.				
A.	Здания хоз. назначения.				
2	Цех # 1.....	шт. м3.	I 35423	-	1877051.-
2	Цех # 2.....	шт. м3.	I 75072	-	3971309.-

-3-

2	3	4	5	6	7	
2	Цех # 3....	шт. м3.	I 11799	-	624167.-	
2	Цех # 15....	шт. м3.	I 62100	-	3286090.-	
2	Цех # 16....	шт. м3.	I 23660	-	1262194.-	
2	здание охраны	шт. м3.	I 483	-	61824.-	
2	здание модельн. цеха, каменное, 2-х этажи, общ. об'ем 8000 м3..	шт. м3.	-	I 1183	71978.-	Кирпичн. кладка 20x13,3 = 2,66 Кровля 10x21 = 0,2 Перегородки 20x1,3 = 0,38 Проемы 100x9,5 = 9,5 проч. строит. работы 20x2,5 = 0,90 Электроосвещение 20 x 5,9 = 1,18 ----- 14,82
2	Здание литейн. цеха, каменное, одноэтаж. Общ. об'ем - 48340м3	шт. м3.	-	I 9237	553666.-	Кирпичн. кладка 20 x 1,33 = 2,66 К р о в л я 12x2,1 = 0,25 Жел.бетон. констр. 20x27,0 = 5,4 Проемы 100 x 9,5 = 9,5 Электроосвещение 20 x 5,9 = 1,18 ----- 18,99
2	Здание цеха # 4, каменное, 2-х этажи, общ. об'ем 23400 м3.	шт. м3.	-	I 3980	241546.-	Кровля 40x2,1 = 1,68 Проемы 100x9,5 = 9,5 Салтехника 20x8,5 = 1,7 Электроосвещение 70 x 6,9 = 4,13 ----- 17,01
2	Здание склада 2-х этажи, каменное, общ. об'ем 1280 м3.	шт. м3.	-	I 1959	118392.-	Жел.бетон. констр. 70x27,0 = 18,9 Кровля 60x2,1 = 1,26 Проемы 40x9,5 = 3,8 Электроосвещение 50x1,9 = 2,25 ----- 26,91

Акт о разрушениях на заводе им. Свердлова
1 сентября 1943 г.
ЦГА СПб. Ф. 1862. Оп. 12. Д.11. Лл. 1, 1об., 2.

Фотоальбом цехов Кировского
завода, пострадавших
в период блокады Ленинграда

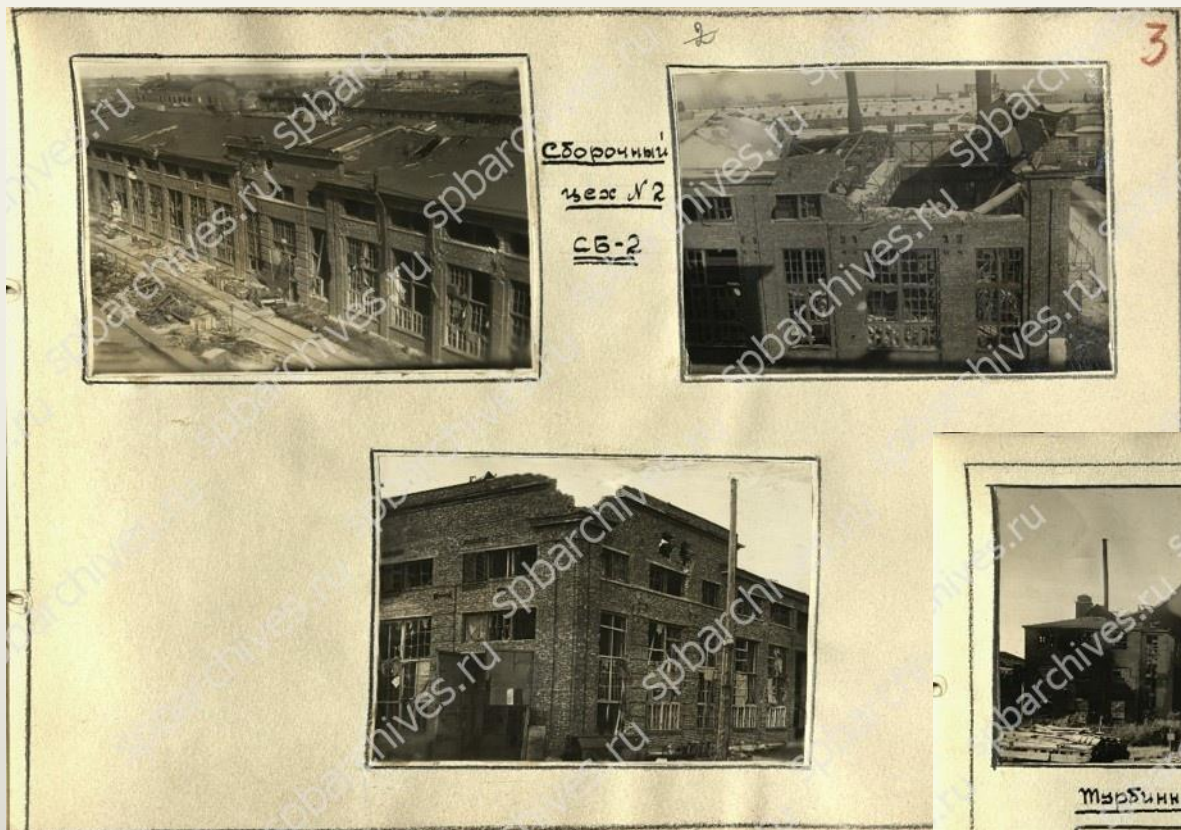

ЦГА СПб. Ф.1788. Оп. 28. Д.31. Л. 3.



ЦГА СПб. Ф.1788. Оп. 28. Д.31. Л. 5.



Сдаточный цех №2

Цех №8
цех металлоконструкций

Сдаточный цех №2



ЦГА СПб. Ф.1788. Оп. 20. Д.31. Л. 6.



Механи-
ческий цех
№10

Механиче-
ский цех
№10

Внутренний вид цеха №10



ЦГА СПб. Ф.1788. Оп. 28. Д.31. Л. 7.



Механический цех №2



Механический цех №2



ЦГА СПб. Ф.1788. Оп. 28. Д.31. Л. 10.



Керамическая
мастерская



Центральное Ленинградское
стальное производство
ЦЛЦ



Сборочный цех №3
СВ-3

ЦГА СПб. Ф.1788. Оп. 28. Д.31. Л. 13.

Снабжение Ленинграда с «Большой земли»

С открытием навигации по Ладожскому озеру весной 1942 г. эвакуация промышленных предприятий продолжилась. С «Большой земли» оставшиеся в городе ленинградские заводы получали необходимое топливо и сырье для производства военной продукции.



Доклад о работе водной трассы через Ладожское озеро в навигацию 1942 года
ЦГАИПД СПб. Ф.24. Оп.26. Д.1336. Л.36, 41.

Героизм рабочих, работниц, детей

ЛИЧНАЯ КАРТОЧКА

И. К. Т. П. ЗАВОД № 23 Ленинград Раб. № 4605/65

Фамилия: *Анжелер* Имя: *Петина* Отчество: *Томасовна* Образование: *Охрана*

Дата рождения: *1908* Место рождения: *Волжский* Что окончил: *не окончил*

Общий труд. стаж: *30 лет* Область: *Волжский* Район: *Прокучинский* Какие знает языки: *русский*

Стаж выданы: *Ленинград* Сельсовет: *Ленинградский* Двор: *Ленинградский* Где учиться: *нет*

Специальность: *нет* Какие знает специальности: *нет* Семейное положение: *замужем* Последнее место работы: *Совхоз "Заря"* Должность: *нет*

Профсоюз: *нет* Партийность: *нет* Отн. к воинск. службе: *нет* Причина увольнения: *нет* П. В. О.: *нет*

№ билета: *нет* Стаж: *нет* Род войск: *нет* Категория: *нет* Преб. в д. парт.: *нет* Должность: *нет*

Движение по службе					
Основание	Дата	Должность	Место работы	Разряд за плеч.	Раб. №
№ 1	8/1/35	машинист	РАИЧЕХ	2	4605
№ 2	14/1/36	зав. ген. маш. хр.	Охрана	150	150
№ 3	1/1/38	кабинет	—	222	150
№ 4	1/1/39	Складовый	—	153	150
№ 5	1/1/41	зав. складового	Ленинград	254	150
№ 6	1/1/41	дежурный	Канцелярия	264	150

Адрес: *Ленинград, ул. Садовая, д. 40/46 кв. 15*

Национальность: *Украинка* Улицы: *Садовая* Район: *Ленинградский* Тел. №: *нет*

Имеет ли родных или близких знакомых за границей, чем занимаются и почему выехали из СССР: *нет*

Связь с деревней: *нет* Колхозники: *нет* Какие выборные должности занимает: *нет*

Составлена: *1938* г. Подпись составителя: *Петина*

Тип, "Промпрограф", Тамб. 12, зак. 2:35

ОТПУСК

Цель	Срок	Основ.
1. Отпуск	23	ИЛ
2. Отпуск	29	ИЛ
3. Отпуск	19	ИЛ
4. Отпуск	28	ИЛ
5. Отпуск	20	ИЛ
6. Отпуск	4	ИЛ
7. Отпуск	—	ИЛ
8. Отпуск	—	ИЛ

И. К. Т. П. ЗАВОД № 23 Ленинград Раб. № 4605/65

Фамилия: *Пачков* Имя: *Семён* Отчество: *Васильевич* Образование: *Минский*

Дата рождения: *1908* Место рождения: *Б. Ковель* Что окончил: *нет*

Национальность: *С.С.С.Р.* Район: *Прокучинский* Специальность: *нет*

Национальность: *Украинцы* село: *Добиньковичи*

Последнее место работы: *нет* Должность: *нет*

Причина увольнения: *Семейное подож.* Семейное подож.: *нет* К-во подвизенцев: *нет*

Документы личности: *Справки от Удальца и Караванова, паспорт* Партийность: *нет*

Кем выдан: *Удальца* Дата выдачи: *1942*

Адрес: *Ленинград, ул. Садовая, д. 40/46 кв. 15* Район: *Ленинградский*

Движение по службе				
Дата	Толк-ность	Место работы	Разряд за плеч.	Рабочий №
16/1/42	нет	Сельсовет Волжский	—	320
16/5/42	нет	Удальца	—	320
8/1/43	нет	Удальца	1	241/43
20/1/43	нет	Удальца	2	350

Св. о рождении № 1981572. Паспорт на имя Семёна Васильевича № 250458 Выдан 25 мая 1942 г. в г. Ленинград 5/11-42. К/п серия АА № 44055 Паспорт № 11-15 № 449794 К/п серия ХА № 270762 Выдан 25 мая 1942 г. в г. Ленинград 22/11-42.

16.09.45
Уволен по собственному желанию с 16.09.45 г.
Курсант № 21 от 20.09.

13 февраля 1942 г. Президиум Верховного Совета СССР принял Указ «О мобилизации на период военного времени трудоспособного городского населения для работы на производстве и строительстве».

Мобилизации подлежали все неработающие мужчины от 16 до 55 лет и женщины от 16 до 45.

ЦГА СПб. Ф.1629. Оп. 4. Д.782. Лп. 2-2об.

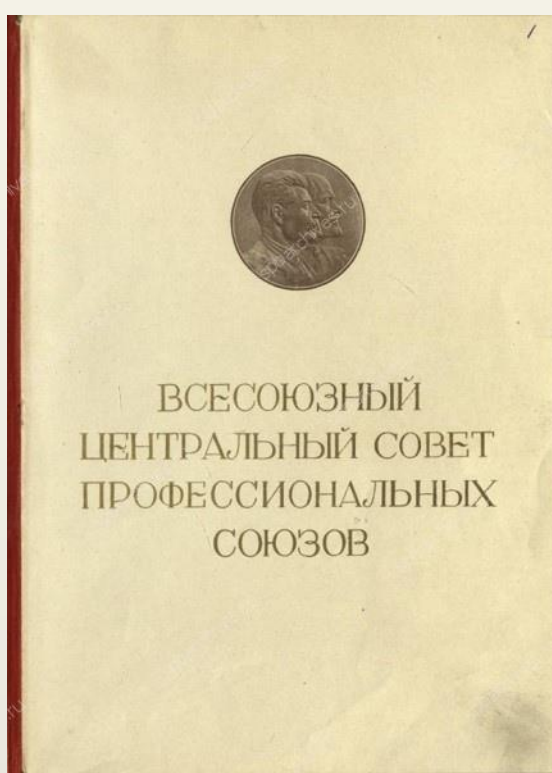

Наградная грамота завкома Кировского завода за высокий урожай с огородов в 1943 г.
ЦГА СПб. Ф.1788. Оп. 34. Д.21.
Лл. 1,2.

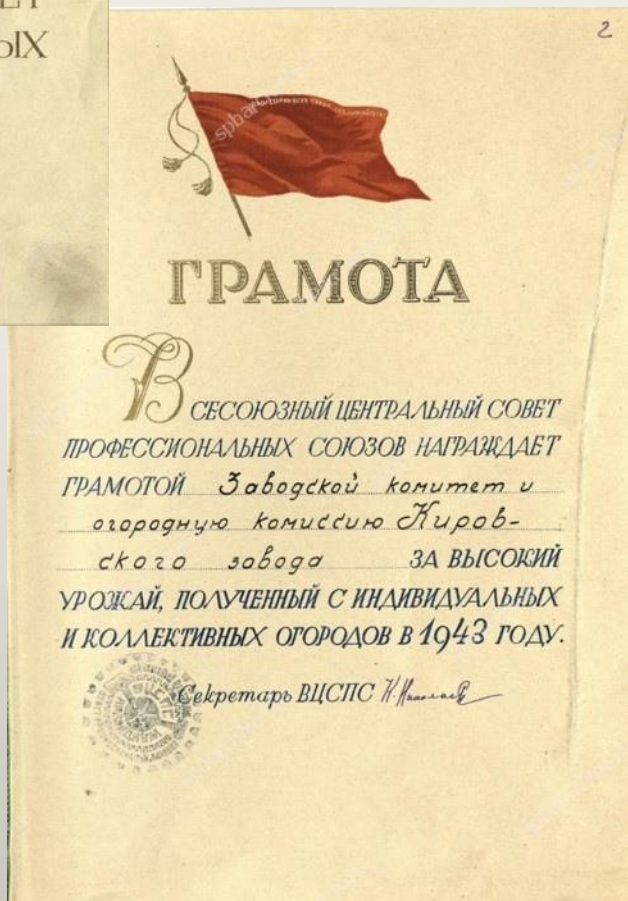

В СЕСОЮЗНЫЙ ЦЕНТРАЛЬНЫЙ СОВЕТ
ПРОФЕССИОНАЛЬНЫХ СОЮЗОВ НАГРАЖДАЕТ
ГРАМОТОЙ *Заводской комитет и
огородную комиссию Киров-
ского завода* ЗА ВЫСОКИЙ
УРОЖАЙ, ПОЛУЧЕННЫЙ С ИНДИВИДУАЛЬНЫХ
И КОЛЛЕКТИВНЫХ ОГОРОДОВ В 1943 ГОДУ.

Секретарь ВЦСПС *И. Мухоморов*



Комсомолка Зоя Шарыгина, удостоенная вымпела комитета ВЛКСМ в социалистическом соревновании к 25-й годовщине ВЛКСМ за выполнение на трех станках - фрезерном, револьверном и строгальном - июньской программы на 10 дней раньше срока, за работой у станка
22 июня 1943 г.
ЦГАКФФД СПб. Ар. 29141

Альбом передовиков завода № 349 (Ленинградское оптико-механическое объединение)

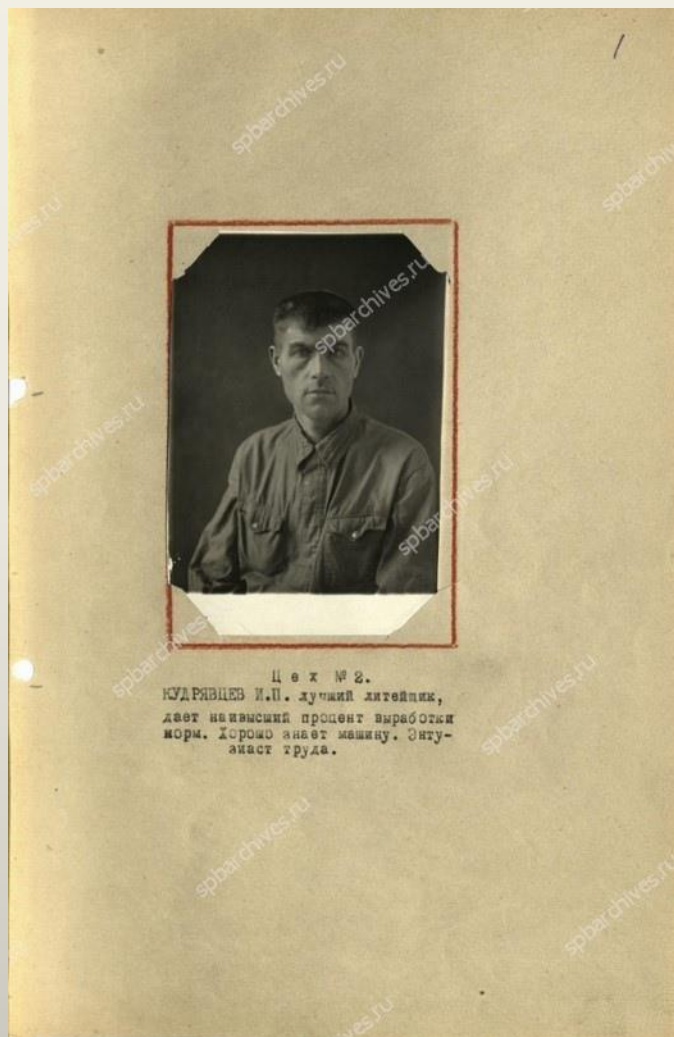

ЦГА СПб. Ф. 2187. Оп. 7. Д.13. Л. 1.



ЦГА СПб. Ф. 2187. Оп. 7. Д.13. Л. 2.

6



Цех № 3.
ТУРОВА - стахановка сверловщица.
выполняет нормы выше 300%. В день
стахановской вахты ЗХІ выработала
500%.

10



Цех № 3
УСАЧЕВА - стахановка револьверщица.
Выполняет нормы около 200%. В день
стахановской вахты выработала 271%.

17



Цех № 12.
МЕНЬШКОВ - фрезеровщик 7 разр.
Выполняет норму 250%.

19



Цех № 12.
КИРСИН токарь 7 разр. Дает норму
250%. Свой опыт передает ученикам
из 6-ти человек.

20



Цех № 12.
НУРМАН - токарь 5 разр. Осваивает
резьбовое дело и дает высокие по-
казатели по своей основной работе.

21



Отдел № 24.
САЦЕРОВ - стахановец токарь высо-
кой производительности. Председатель
цехового комитета.

24

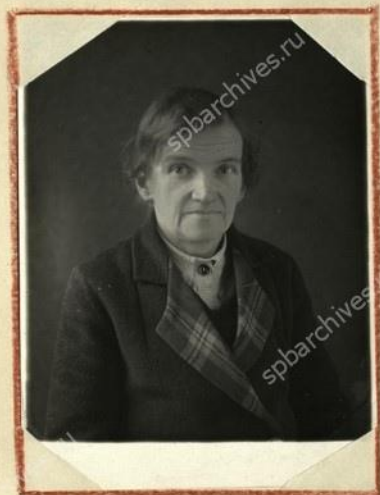

Цех № 12
СУРОВЦЕВА - слесарь. На 8-м изд.
давала 300%. Осваивает слесарно-ин-
струментальное дело.

25



Цех № 13
ИЩАКОНЦЕВА - илифовица стахановка.



После массовой мобилизации мужчин на фронт и эвакуации наиболее квалифицированных промышленных кадров во внутренние районы СССР к концу 1942 г. женщины составляли уже 79,9% рабочего населения Ленинграда.

В феврале 1943 г. их удельный вес возрос до 83,7%. Наибольшая доля женского труда пришлась на середину и конец 1943 г., когда нехватка рабочих рук была особенно острой.

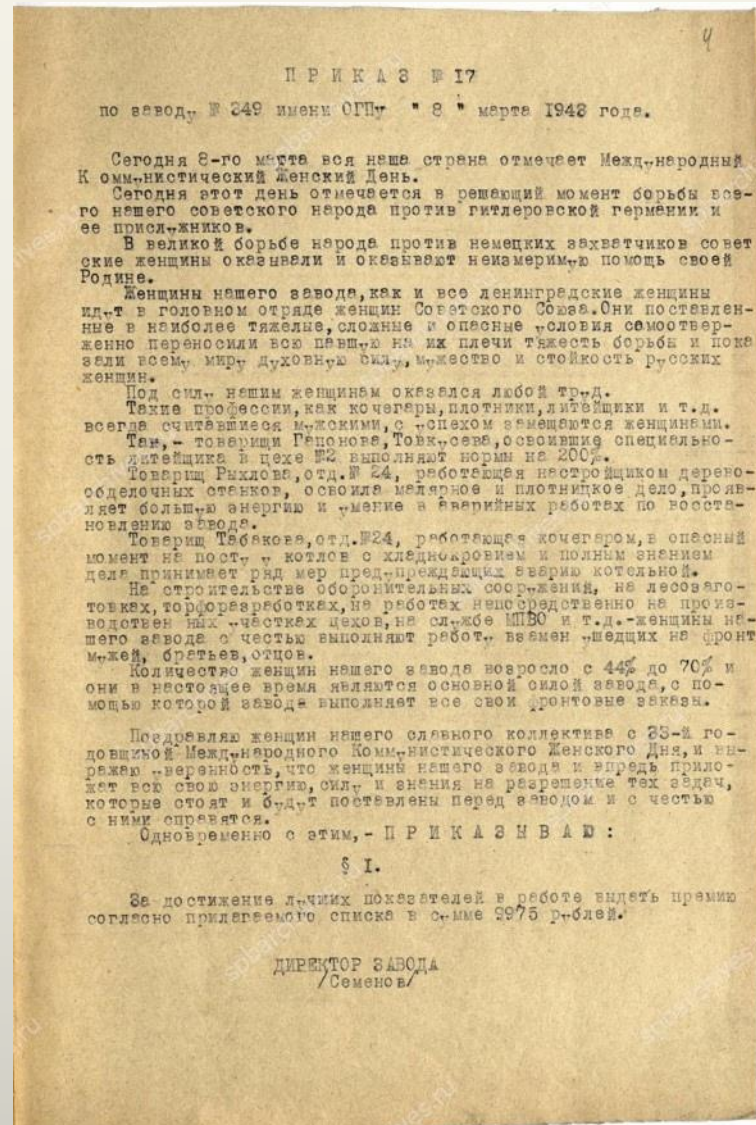

ЦГА СПб. Ф.2187. Оп.7. Д.23. Л.4.

ПРИМЕР РОСТА ЛЕВНИН.

СУЛЕБИЧ Нонна Михайловна Отд. 20 раб. № Инженер Отд.-механ.

Работает на заводе 5 лет. Контролером. С VI 42 г. переведена на должн. контрольного мастера по приемке ответственных, сложных приборов.

ДАВЫДОВА Мария Дмитриевна

Из контролеров переведена в ЦУ на должность контрольного мастера.

КОРТЕКОВА Галина Андреевна ИВСО раб. № 4147

Раньше работала планировщицей ц. №2. Была начальником делегационной команды. После суровой зимы 1942 г. из всей делегационной команды осталась одна. Работала бойцом. Скомплектованную бригаду сумела воспитать и обучить так, что при проверке Горкомом команда показала отличные результаты воспитания команды и ее боевые качества.

СТЕПАНОВА Клавдия Федоровна Отд. 24 раб. № 14802

Поступила уборщицей. С VI 42 г. переведена была ученицей электромонтера, сейчас имеет 4 разряд, и быстро осваивает дело, получила высшую квалификацию.

УТКИНА Мария Николаевна мех. № 11 раб. № 12220

Работает с 1934 г. Была ученицей трамвайщицы. Сейчас за годы войны приобрела специальность вороничницей. Делается бригадиром вороничниц и обучает учеников.

ЕРМАКОВА Варвара Ивановна ц. № 11 раб. № 12061

Поступила в 1938 г. ученицей Писки рочницей. В 1942 г. переведена бригадиром пилоричек. Активна общественница. Перелаёт опыт товарищам. Получила ордена № 11.

БЕГОРОВА Валентина Васильевна ц. № 5 раб. № 6218

Работает на заводе с 1934 г. Работала слесарем. В 1942 г. получила 10-й разряд. Выдвинута на должность бригадира конвейерной бригады с высшей квалификацией работницы. Бригада полностью заняла место высокой квалификации даже без выработки.

МАРЧЕВА Зинаида Сергеевна ц. № 5

Была слесаркой участка. За время войны выдвинута на должность старшей мастера цеха.

ОСВОЕНИЕ МУЖСКИХ ПРОФЕССИЙ.

РАЙЦОВА Татьяна Павловна Отд. 24 раб. № 15256

Настроила деревообрабатывающих станков. Освоила плотничье дело, малярные, настройку станков. Большую энергию и время провела в деле ликвидации последствий вражеского обстрела после 14/1.

ФЕДОРОВА Нина Васильевна Отд. 24 мастер

Инженер-механик по образованию, ранее работала токарем, если требуются станочная цеха.

ГАПОНОВА Мария Васильевна мех. № 2 раб. № 2956.

За период своей работы в дни Отечественной войны освоила мужскую специальность литейщика литья под давлением, достигла выполнения нормы 200% на прессе "300".

ТОВКЛУСЕВА Вера Николаевна мех. № 2 раб. № 3120

Целебно поступившая в ц. № 2 за кору пришла на з-д с XI 42 г. без знаний, время освоила специальность литейщика литья под давлением, выполняя норму на 200% на прессе "500".

ГОРЛАЧЕВА Александра Андреевна

Пришла на завод без квалификации. За 1942 г. освоила квалиф. бригадиром 2 разряд.

ДАТАРЕВА Вера Михайловна ц. № 5 Работ. на з-де с 1942 г.

Пришла на завод без квалификации. В наст. время работает бригадиром 3 разряд. Вып. норма 150%.

СЕРГОВА Келетовна Александровна

Выросла на заводе с 1930 г. Пришла после забастовки. В наст. время единственная на заводе литейщица-токарь 6 разряда.

ПРИМЕРЫ ГЕРОИЗМА ЛЕВНИН.

СТЕПАНОВА Анастасия Кузьминична ИВСО раб. № 3435

На заводе работает 8 лет. Степановичка, ныне боец наблюдатель. Как проявляла героизм в дни войны. 14/1, когда все поляны в окрестности завода на вышке под обстрелом обстрелом, набрызнула горячую воду в штаб обстрела, ориентиром командование штаба на отаки порохом.

НИКОЛАЕВА Анна Васильевна ИВСО раб. № 3814

На заводе работает с 1936 г. Работала в ц. № 3 сборщицей. Ныне является членом медико-санитарной команды. Отличается самоотверженностью и бесстрашием. 14/1, по вражескому обстрелу окрестностей завода, вынесла их на руках плечом.

ТАБАКОВА Нина Михайловна. Отд. 14 раб. № 14380 Кочегар.

На заводе работает около 3-х лет. Героически вела себя в день 14/1, оставаясь на своем посту у котлов. С ханджировкой и полными ледяными шагами в опасный момент приняла меры, предупредившие аварии котельной.

СМИЛОВА Мария Ивановна Отд. 24 телеграфистка

Во время бомбежки в д. 1942 г. в полуразрушенном здании не покинула своего поста.

ПЕТРОВАНОВА Анастасия Осиповна Отд. 24 Телеграфистка.

Во время вражеского обстрела 14/1 не смотря на повреждение здания выдерживая выдерживая выдерживая обеспечивала связь.

Степанова Анастасия Кузьминична ИВСО
Был в штабе Ипатьевской бригады в дни войны. 14/1 под обстрелом вынесла на плечи на вышке под обстрелом, набрызнула горячую воду в штаб обстрела, ориентиром командование штаба на отаки порохом.

Шефство заводов

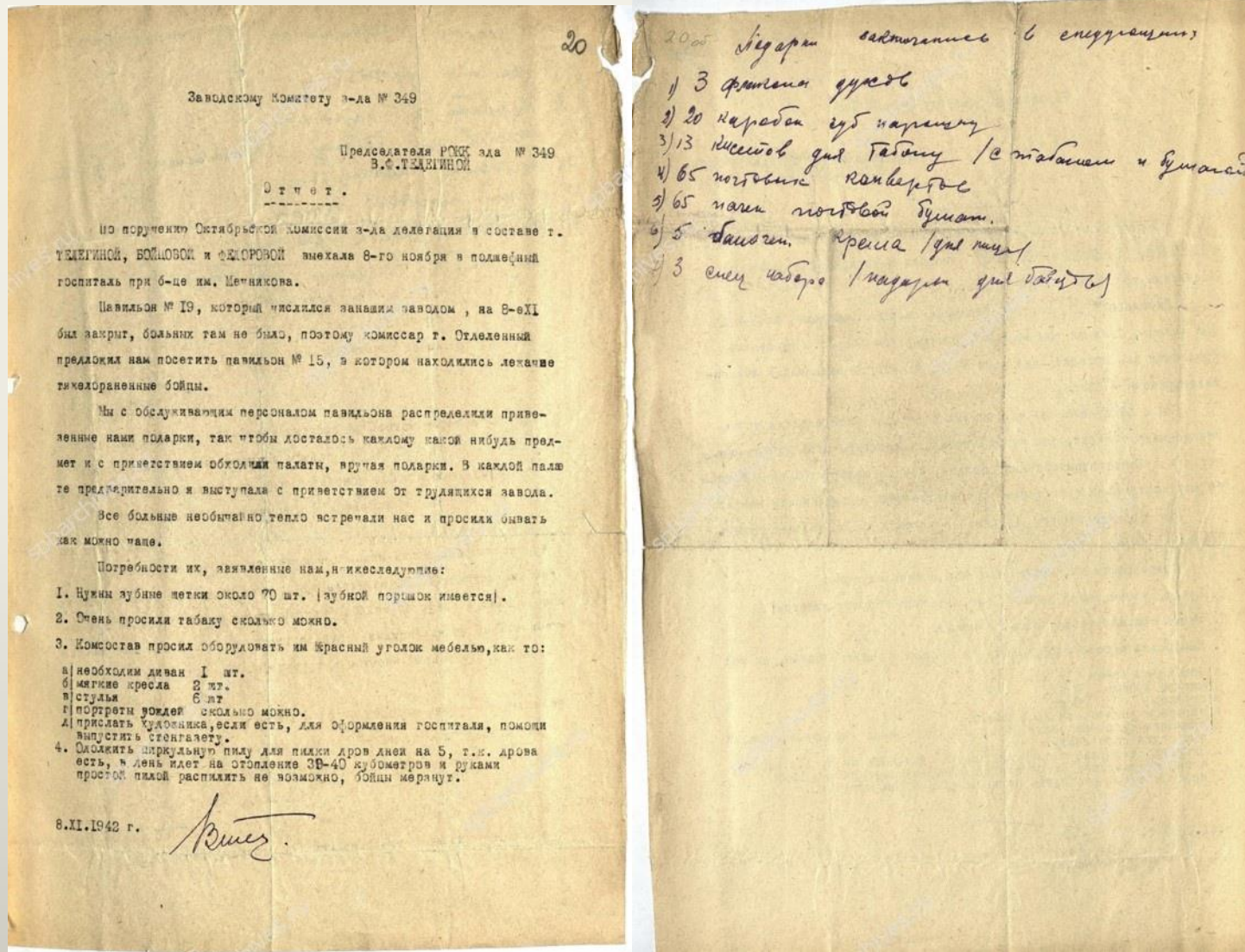

Заводы брали шефство над школами, яслями, госпиталями, совхозами.

Ленинградцы находили возможность преодолевать трагедию войны, помогая друг другу.

Отчет делегации завода № 349 о посещении подшефного госпиталя при больнице им. Мечникова 8 ноября 1942 г.
ЦГА СПб. Ф.2187. Оп. 7. Д.14. Лл. 20-20об.

ПИСЬМО БОЙЦА

Дорогие бойцы - комсомольцы.
 Пламенный привет от комсомольца АВДЕЕВА Володи 15 лет, работающего на заводе № 349 им.ОГПУ.
 Своим трудом, на заводе я помогаю Вам - бойцам Ленинского фронта еще пуще громите немецких захватчиков.
 Вести о Ваших победах вдохновляют меня на новые трудовые подвиги.
 Свою норму я перевыполняю на 230%.
 Совместно с работой на заводе и учусь в 5 классе заводской школы.
 В Е и Т Е, как можно больше НЕМЕЦКИХ ИЗВЕРГОВ.

АВДЕЕВ В.

Товарищ мой муж взятый в Красную Армию. 50 дни войны я осталась с ребенком - дочь ТАМАРА 8-лет, мать 75 лет. Меня взяли работать на завод где работал мой муж; и теперь я с домохозяйки стала контролером 5-го разряда повысив свое знание ничем с помощью администрации завода и отдела ЗО. Сдаю техникуму здесь мне уделяют внимание, как семье фронтовца. Мой муж может бить врага и бить спокоен за свою семью. Уходя на фронт он сказал " Я еду защищать родину на фронт, а ты замени меня ~~хтдххххх~~ что я и сделала, работаю на заводе. Я помогаю своему мужу и я не одна такая, нас много: жен, матерей, сестер ставших к станкам, а о нас заботится наша партия и правительство. Так крепче держитесь- мужа, братья, а мы Вам поможем и приблизим скорее победу над ЗАКЛЯТЫМ ВРАГОМ
 КАРПУСЬ.



Бригада сборщиц Н-ского завода Чулковой П.П. за работой
 Декабрь 1942 г.
 ЦГАКФФД СПб. Ар 22401

Письмо рабочим-сталинградцам от коллектива завода
 № 349 по случаю побед РККА в сражениях
 Сталинградской битвы
 22 октября 1942 г.
 ЦГА СПб. Ф.2187. Оп. 7. Д.14. Л. 3.

К концу 1943 г. в осажденном городе полностью или частично действовали 186 промышленных предприятий.

Несмотря на многочисленные трудности по сравнению с 1942 г. производительность выросла на 60%.

10

Заполнять четко и обязательно чернилами.

ЛИЧНАЯ КАРТОЧКА
представляемого к вручению медали „За оборону Ленинграда“

1. Фамилия Цветков
2. Имя и отчество Сергей Иванович
3. Пол мужской 4. Год рождения 1903г
5. Партийность чл. В.К.П.(б) 6. Национальность русский
7. Место работы и занимаемая должность з-д А.Мерти цех 3 кузнец
8. Домашний адрес Трактильная ул. дом 30 кв 1
Медаль вручена 3 июня 1943 г.
№ удостоверения к медали Л-00035
лт ун-а.



Прорыв блокады Ленинграда позволил нарастить промышленное производство для военных нужд.

На торжественном собрании в Смольном 3 июня 1943 года состоялось первое награждение медалью «За оборону Ленинграда». Ее получают сотни тысяч ленинградских рабочих.



После прорыва блокады Ленинграда началось постепенное восстановление города. Руководство города на Неве стало строить планы послевоенного развития ленинградской индустрии.

29 марта 1944 г. Государственный комитет обороны (ГКО) принял постановление «О первоначальных мероприятиях по восстановлению промышленности и городского хозяйства Ленинграда в 1944 г.». Учитывая тяжелое положение с кадрами, ГКО разрешил открыть город для ввоза 30 тыс. наемных рабочих и произвести набор 18 тыс. учащихся в ремесленные училища и ФЗО. Промышленность Ленинграда вступила в новую фазу – полного восстановления производства для нужд мирной жизни.

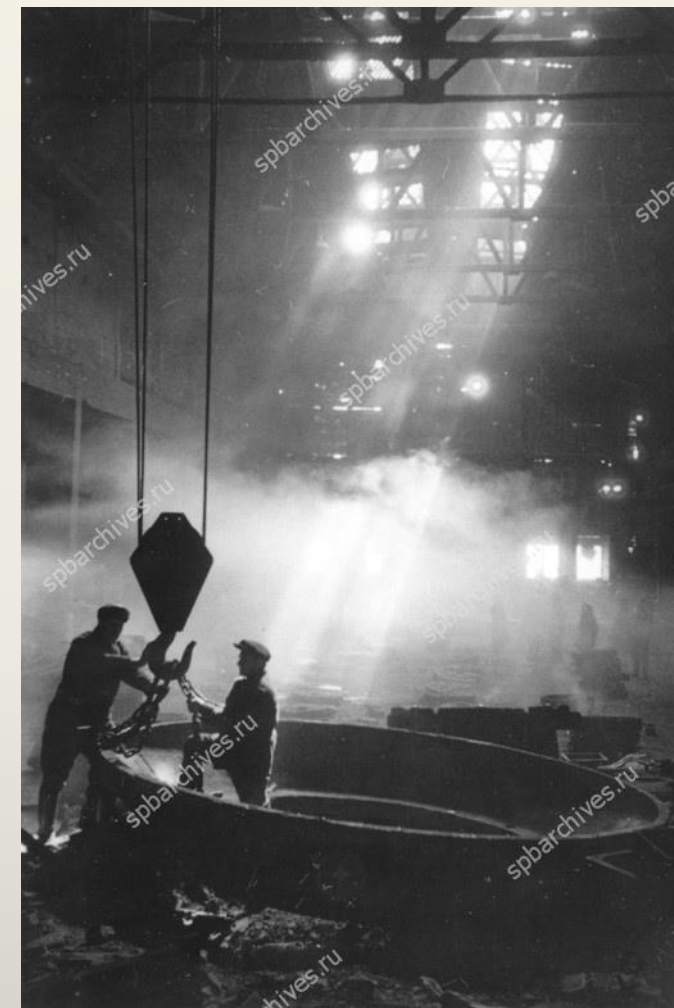

Отливка восьмитонного конуса рабочего колеса турбины для Волховской ГЭС на Металлическом заводе № 371 имени Сталина
30 апреля 1944 г.
ЦГАКФФД СПб. Ар 20332



ПРОМЫШЛЕННОСТЬ ЛЕНИНГРАДА:

работа в блокированном городе и эвакуации

Электронную выставку документов подготовил гл. архивист ЦГА СПб И.М. Сапронов при участии архивиста 2 категории П.В. Легкой.

Для выставки использовались материалы ЦГА СПб, ЦГАКФФД СПб и ЦГАИПД СПб.